

NITERÓI
SEMPRE À FRENTE

Educação

OLÁ PROFESSOR(A)!

Elaboramos este tutorial com objetivo de lhe orientar criar suas aulas, tarefas, atividades, lançar frequências, notas e muito mais!

O objetivo é garantir que tenha a melhor experiência de uso!

OLÁ PROFESSOR(A)!

VAMOS COMEÇAR?

Se as dúvidas surgirem, não se preocupe, nossa equipe irá cuidar muito bem de você!

Basta clicar no ponto de interrogação (?) localizado no canto superior da tela.

COMO ACESSAR?

Disponível através de aplicativo nas lojas

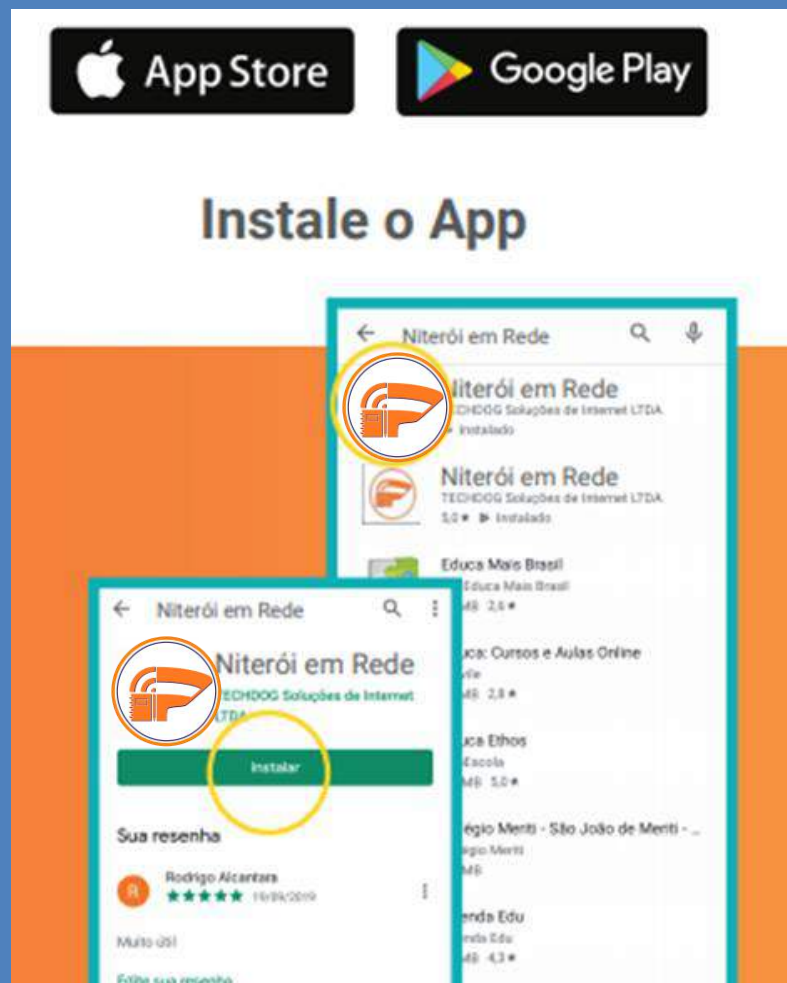

Disponível através do link niteroiemrede.net

CONHEÇA O NOVO AMBIENTE PARA CRIAÇÃO DE AULAS

CONECT+EDU
Olá, giovanna!

Professores
 Notificações
 Central Pedagógica
 Criação de aulas

Acessando pela plataforma

GIOVANNA DOURADO

Disciplinas: BIOLOGIA, HISTÓRIA, MATEMÁTICA,

Matrícula: 7894
RG: 64663665
CPF: 356.050.660-30
Idade: 30

Desempenho

MATEMÁTICA

BIOLOGIA

Dados do professor

[Editar](#) [Gerar carteirinha](#) [Trocar senha](#)

Nome completo: GIOVANNA DOURADO **Cor:** BRANCA
Telefone: (21) 7772-5665 **Celular:** (21) 94543-1315
E-mail: giovanna2@gmail.com **Data de nascimento:** 19/06/1990
RG: 64663665
CPF: 356.050.660-30 **Logradouro:** RUA LARISSA
Número: 22 **Complemento:** TESTE **Bairro:** JARDIM SANTA RITA
Cidade: DUQUE DE CAXIAS **Estado:** RJ
Deficiência: Não

Dados da escola

Matrícula: 7894
Disciplinas: BIOLOGIA, HISTÓRIA, MATEMÁTICA,

SELEÇÃO DE TURMAS

CONECT+EDU

ESCOLA DEMONSTRAÇÃO ▾

Turmas

101
1º ANO ENSINO FUNDAMENTAL - MANHÃ

102
1º ANO ENSINO FUNDAMENTAL - TARDE

106
1º ANO ENSINO FUNDAMENTAL - TARDE

Canal de suporte

Navegue entre todas as escolas que possui cadastro ativo por um único acesso

Clique na turma que deseja acessar

SELEÇÃO DE AULAS

CONNECT+EDU

ESCOLA TESTE ▾

GIOVANNA DOURADO

Aulas

Agenda

Registro de acesso

101
1º ANO ENSINO
FUNDAMENTAL

Título, professor e disciplina

(Legenda de aulas)
Azul- aulas de hoje
Verde- aulas futuras
Cinza- aulas passadas

Todas as aulas

Turmas

Nova aula

teste

02/03/2021 15:00 | ATIVIDADES INTEGRADAS

Aula teste 01

02/03/2021 14:00 | ATIVIDADES INTEGRADAS

Montanhas

03/03/2021 15:10 | ATIVIDADES COMPLEMENTARES

História

26/02/2021 15:59 | HISTÓRIA

Recursos disponíveis:

- 1 - Aula por chat
- 2 - Aula por áudio e vídeo
- 3 - Editar aula
- 4 - Excluir aula

CRIAÇÃO DE AULA - NOVA OU REUTILIZAÇÃO

CONNECT+EDU

ESCOLA TESTE ▾

GIOVANNA DOURADO

Aulas

Agenda

Registro de
acesso

Turma A
8EF ENSINO
FUNDAMENTAL

Título, professor e disciplina

Todas as aulas

teste
02/03/2021 15:00 | ATIVIDADES INTEGRADAS

Aula teste 01
02/03/2021 14:00 | ATIVIDADES INTEGRADAS

Montanhas
03/03/2021 15:10 | ATIVIDADES COMPLEMENTARES

História
26/02/2021 15:59 | HISTÓRIA

Turmas

Nova aula

1

Nova aula
Reutilizar aula

2

- 1- Clique em "Nova aula"
- 2- Selecione o tipo de aula:

Nova aula – Criar uma aula do zero.

Reutilizar aula – Compartilhar uma aula já existente com a turma de desejo.

ELABORAÇÃO DE AULA - PLATAFORMA E APLICATIVO

CONNECT+

Adicionar aula

Título
Montanhas

Descrição

Montanhas são formas de relevo que se caracterizam por suas elevadas altitudes quando comparadas a outros tipos de superfícies, sendo então consideradas os pontos mais altos do planeta. Possuem encostas íngremes, paisagem acidentada e normalmente apresentam vales profundos, localizando-se geralmente em áreas de intensa atividade tectônica e vulcânica.

Disciplinas
GEOGRAFIA

Agendar aula Ao vivo

Adicionar material

Tarefa

Escolha uma data
3/3/2021

Hora início
09:00

Se desejar agendar uma aula em uma data específica seleccione a data

Se desejar agendar uma aula ao vivo seleccione o horário

Para a criação de aula é obrigatório o preenchimento dos campos : **Título, descrição e disciplina**

Possibilidade de adição de **Tarefas e materias** em sua aula

Visualizando no aplicativo

Adicionar Aula

Título
informe o título da aula

Descrição
informe a descrição da aula

Disciplina
INFORMÁTICA

Aula ao vivo

Data do Plano
DD/MM/YYYY

GO TAREFA FORMULÁRIO

ARQUIVO LINK YOUTUBE

AGENDAR

Para finalizar a criação da aula clique em **Agendar**

Fechar

Agendar

ELABORAÇÃO DE AULA – ADICIONAR CONTEÚDO POR LINK

Atualizar da aula

Para a Geologia (ciência que estuda a crosta terrestre), **montanhas** são **formações de relevo recentes**. Quando agrupadas, extensas e altas, as montanhas formam as chamadas cordilheiras ou cadeia de montanhas 1. Se alinhadas, formam as serras 2. Conjunto de montanhas que forma a Cordilheira do Himalaia, localizada no continente asiático

Copie da barra do seu navegador o **link** desejado e cole nesta área

Link

<https://mundoeducacao.uol.com.br/geografia/montanhas.htm>

Adicionar

Clique em adicionar para concluir o processo

Visualizando no aplicativo

Adicionar Aula

Titulo
Informe o título da aula

Descrição
Informe a descrição da aula

Disciplina
INFORMÁTICA

Aula ao vivo

Data do Plano
DD/MM/YYYY

ARQUIVO LINK YOUTUBE

ENVIAR

Cancelar

ELABORAÇÃO DE AULA - ADICIONAR CONTEÚDO POR ARQUIVO

CONECT

Atualizar da aula

Descrição

Importar Conteúdo

B I U S x_n x^2 **A** **A** | **¶** **¶** | **¶** **¶** | **¶** **¶** | **¶** **¶** | Estilo - Formata... - Fonte - Tamanho -

Um planeta (do grego πλανήτης [planɛ.tɛ.s] *viajante*) é um corpo celeste que orbita uma estrela ou um remanescente de estrela, com massa suficiente para se tornar esférico pela sua própria gravidade, mas não ao ponto de causar fusão termonuclear, e que tenha limpo de planetesimais a sua região vizinha (dominância orbital). O termo *planeta* é antigo, com ligações com a história, ciência, mitologia e religião. Os planetas eram vistos por muitas culturas antigas como divinos ou emissários de deuses. À medida que o conhecimento científico evoluiu, a percepção humana sobre os planetas mudou, incorporando diversos tipos de objetos. Em 2006, a União Astronômica Internacional (UAI) adotou oficialmente uma resolução definindo planetas dentro do Sistema Solar, a qual tem sido elogiada e criticada, permanecendo em discussão entre alguns cientistas.

Arraste e solte o arquivo aqui

ou

Procurar arquivo

Procure o **arquivo** desejado em seu computador ou arraste e solte o arquivo nesta área. **Clique no botão salvar**

Visualizando no aplicativo

Adicionar Aula

Título
Informe o título da aula

Descrição
Informe a descrição da aula

Disciplina
INFORMÁTICA

Aula ao vivo

Data do Plano
DD/MM/YYYY

NOTA: Qualquer conferência de arquivos anexados deve ser realizada antes de adicioná-los a plataforma ou depois da conclusão da criação da aula clicando no botão "**SALVAR AULA**".

*Durante a construção da aula não é possível fazer download do arquivo porque ainda está em fase de upload.

ELABORAÇÃO DE AULA - ADICIONAR CONTEÚDO POR VÍDEO DO YOUTUBE

Visualizando no aplicativo

1
Pesquise sobre o tema da aula

2
Selecione a "caixa", com um ou mais temas de seu interesse

3
Clique em salvar para concluir o processo

- Título:** Informe o título da aula
- Descrição:** Informe a descrição da aula
- Disciplina:** INFORMÁTICA
- Aula ao vivo
- Data do Plano:** DD/MM/YYYY
- Buttons: X, TABELA, FORMULÁRIO
- Buttons: X, ARQUIVO, LINK, YOUTUBE
- Button: AGENDAR

ELABORAÇÃO DE AULA - ADICIONAR TAREFA

CONNECT+1

Atualizar da aula

Adição de tarefas em cada aula com possibilidade de correção

Disciplinas

GEOGRAFIA

Agendar aula Ao vivo

Adicionar material

Tarefa

Escolha uma data
22/2/2021

- Dever de Casa
- Formulário

Clique em **tarefa** e em seguida na tarefa de desejo : **Dever de casa** ou **Formulário**

Material

Quais são os tipos de oceanos no mundo !???

Me desculpem !!!Era para ser 5 e foram apenas 4 ,além disso ,trocaram os nomes na edição !!!Se você gosta de vídeos assim escreva no comentários !

2014-09-26 08.53.54.jpg

Fechar

Atualizar

Visualizando no aplicativo

Adicionar Aula

Título

Informe o título da aula

Descrição

Informe a descrição da aula

Disciplina

INFORMÁTICA

Aula ao vivo

Data do Plano

DD/MM/YYYY

X

TAREFA

FORMULÁRIO

X

ARQUIVO

LINK

YOUTUBE

AGENDAR

ELABORAÇÃO DE AULA - ADICIONAR TAREFA (FORMULÁRIO)

Guerra fria

Descrição
Guerra Fria: que começou logo após a Segunda Guerra Mundial...

Material

Tarefa

Acessos

Visualizado por

Perguntas do Aluno

Acompanhamento da tarefa

Titulo
Guerra Fria

Descrição
Responda o questionário

1
Dentre os conflitos que ocorreram por conta da disputa ideológica durante a Guerra Fria podemos citar:

- Revolução Francesa
- Revolução Cubana
- Guerra Russo-Japonesa
- Guerra Hispano-Americana

2
A pretensão de contrabalançar a influência do "comunismo", dos movimentos "subalternos" e ideologias do imperialismo põem em prática programas culturais: reformas de ensino, programas de intercâmbio cultural envolvendo professores, pesquisadores, líderes sindicais; edições de livros; revistas e jornais; indução de temas e recursos de campo do conhecimento; desenvolvimento da indústria cultural como espaço de investimentos lucrativos.

3
Guerra Fria foi o nome dado a um conflito após a Segunda Guerra Mundial (1945-1991) que adotavam sistemas político-econômicos opostos: capitalismo e socialismo. Os protagonistas da Guerra Fria são:

Pendente

- ANA MARIA LÚCIA MENDES ALBUQUERQUE
- ANGELA GUSTAVO
- ANGELO TECHDOG
- ANGELO TECHDOG
- BENICIO CAMPOS
- BIANCA MARQUES DA CRUZ

ANNA DOURADO
15/03/2021

Guerra fria

Descrição
Guerra Fria

Tarefa

Esta tem dúvidas? Pergunte ao professor

Fazer

Acompanhe quais alunos já entregaram a tarefa e quais ainda estão pendentes

NOTA: Possibilidade de construir **tarefa objetiva** - Ao atribuir as opções para a questão marque a alternativa correta e quando o aluno responder a tarefa será corrigida automaticamente.
Possibilidade de construir **tarefa discursiva** - O professor realiza a correção e faz as considerações sobre a resposta dada pelo aluno .
Possibilidade de acompanhar quais aluno já realizaram acesso a cada aula.

Possibilidade do aluno tirar dúvidas sobre conteúdos ou tarefas em cada aula

ACOMPANHAMENTO DE TAREFA

aa9300be

ATIVIDADES COMPLEMENTARES

GIOVANNA DOURADO

Empreendedorismo

19/02/2021

Descrição

Empreendedorismo é o processo de iniciativa de implementar novos negócios ou mudanças em empresas já existentes. É um termo muito usado no âmbito empresarial e muitas vezes está relacionado com a criação de empresas ou produtos novos, normalmente envolvendo inovações e riscos....

[Mostrar mais](#)

Material

O QUE É EMPREENDEDORISMO? 5 ELEMENTOS FUNDAMENTAIS

Assine a Lista VIP do Ecommerce na Prática DE GRAÇA e receba mais dicas sobre Negócios:

<https://ecommercenapratica.com/bem-vindo/> ----- No vídeo de ...

Tarefa

Empreendedorismo

Data de entrega: 06/02/2021

Selecione a tarefa que deseja verificar

Fechar

AGENDA DE AULAS DO PROFESSOR

CONNECT+EDU

Localize todas as aulas criadas na opção **Minha Agenda**

Minha agenda

Agenda da turma

< Fevereiro 2021 >

Mês Semana Dia

Domingo	Segunda-Feira	Terça-Feira	Quarta-Feira	Quinta-Feira	Sexta-Feira	Sábado				
31	1	2	3	4	5	6				
7	8	9	10	1	11	2	12			
14	15	16	2	17	1	18	2	19	2	20
21	4	22	2	23	1	24	1	25	26	27

Indicação das aulas no calendário

Agenda pelo App

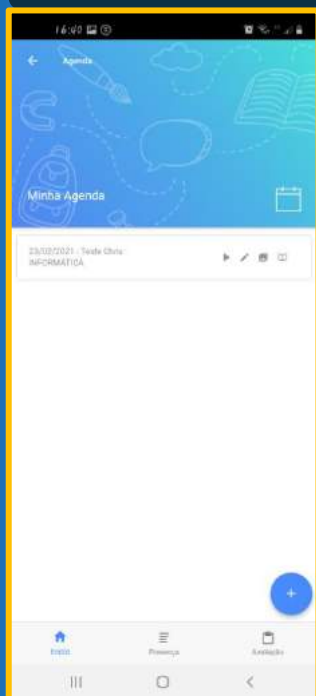

GIOVANNA DOURADO

- Aulas
- Agenda**
- Registro de acesso

101
1º ANO ENSINO FUNDAMENTAL

COMO FUNCIONA O CHAT

CONECT+EDU ESCOLA DEMONSTRAÇÃO

GIOVANNA DOURADO

- Aulas
- Agenda
- Registro de acesso

101
1º ANO ENSINO FUNDAMENTAL

Aulas da semana

Título, professor e disciplina

TIPOS DE CONSULTAS

- Aulas de hoje
- Aulas da semana
- Todas as aulas
- Aulas ao vivo

OPÇÕES

- Iniciar aula por chat
- Editar aula
- Excluir aula

tarefa
23/02/2021 - | ATIVIDADES COMPLEMENTARES

Pablo Picasso
23/02/2021 14:20 | ARTE

Tiradentes
25/02/2021 15:53 | HISTÓRIA

Pantanal
24/02/2021 08:00 | GEOGRAFIA

COMO VISUALIZAR ALUNOS ONLINE NO CHAT

Alunos on-line em aula

- Aluno Desconhecido
- Nota professora teste

Chat pelo App

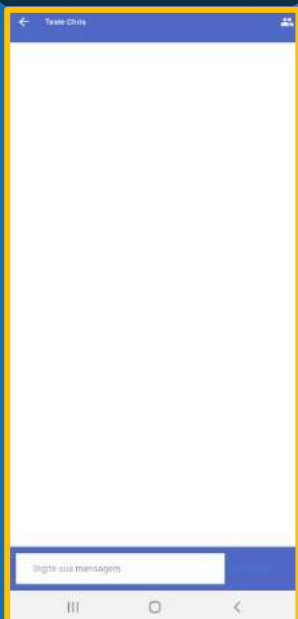

Adicione arquivos
No chat da aula

Visualize os conteúdos
da aula

TRANSMISSÃO DE VÍDEO

CONECT+EDU

ESCOLA DEMONSTRAÇÃO ▾

🔍 🔔³ ⚙️

🕒 📅 🗃️ 💬

Título, professor e disciplina

Aulas da semana

Turmas Nova aula

GIOVANNA DOURADO

Aulas

Agenda

Registro de acesso

101
1º ANO ENSINO FUNDAMENTAL

tarefa
23/02/2021 - | ATIVIDADES COMPLEMENTARES

Pablo Picasso
23/02/2021 14:20 | ARTE

Tiradentes
25/02/2021 15:53 | HISTÓRIA

Pantanal
24/02/2021 08:00 | GEOGRAFIA

Clique para iniciar a transmissão da aula ao vivo

TRANSMISSÃO DE VÍDEO

Acessar o conteúdo da aula

Buscador de conteúdos na internet

Acessar quadro branco

Faça uma busca sobre o tema de desejo durante a aula

416500 E 5

Busca inteligente

História do Brasil

História do Brasil

significados, veja História do Brasil (desambiguação). A História do Brasil começa com a chegada das primeiras humanas na América do Sul há pelo menos

História colonial do Brasil

A história colonial do Brasil, período também conhecido como Brasil Colônia ou Brasil colonial, ocorreu entre os séculos XVI e XIX, quando o atual território

História econômica do Brasil

A história econômica do Brasil é marcada pelas grandes divisões presentes na história do Brasil. No entanto, muitos autores identificam continuidades

Império do Brasil

O Império do Brasil (denominado pela historiografia também como Brasil Império, Brasil Imperial ou Brasil Monárquico) foi um Estado que existiu no século

História do futebol do Brasil

A história do futebol no Brasil começou em 1895, pelas mãos dos ingleses, assim como na maioria dos outros países. Os primeiros clubes começaram a se

Sair da aula

Ativar ou desativar o áudio

Ativar ou desativar a câmera

Gerenciar as configurações de periféricos como: Áudio e vídeo

Compartilhar tela

Acessar a área de chat da aula

TRANSMISSÃO DE VÍDEO

Trasmissão pelo App

Pablo Picasso

077 C 5 D 5 B

AUD

G

CB

G

Mudo / Não mudo

Marta Demonstração

Gerenciar qualidade ...

Ver em tela cheia

Configurações

Orientações para ajustes de áudio e vídeo

Clique para exibir as opções de ajustes

TRANSMISSÃO DE VÍDEO

AO clicar aqui vai abrir um QR CODE para adicionar outra câmera a vídeo chamada

NOTIFICAÇÕES PARA COMENTÁRIO DAS AULAS

Clique nas **notificações** para visualizar os comentários dos alunos

Clique em um **comentário de aluno** para visualizar em detalhe

CONECT+EDU ESCOLA DEMONSTRAÇÃO

GIOVANNA DOURADO

- Aulas
- Agenda
- Registro de acesso

101
1º ANO ENSINO FUNDAMENTAL

Título, professor e disciplina

Aulas da semana

- tarefa**
23/02/2021 - | ATIVIDADES COMPLEMENTARES
- Pablo Picasso**
23/02/2021 14:20 | ARTE
- Tiradentes**
25/02/2021 15:53 | HISTÓRIA
- Pantanal**
24/02/2021 08:00 | GEOGRAFIA

Notificações

- ÂNGELA comentou em sua aula Água
- ÂNGELA GUSTAVO comentou em sua aula aula com tarefa pelo app2
- ÂNGELA comentou em sua aula Japão

CONNECT+EDU ESCOLA DEMONSTRAÇÃO

GIOVANNA DOURADO

- Aulas
- Agenda
- Registro de acesso

101
1º ANO ENSINO FUNDAMENTAL

Título, professor e disciplina

Aulas da semana Turmas Nova aula

- tarefa**
23/02/2021 - | ATIVIDADES COMPLEMENTARES
- Pablo Picasso**
23/02/2021 14:20 | ARTE
- Tiradentes**
25/02/2021 15:53 | HISTÓRIA
- Pantanal**
24/02/2021 08:00 | GEOGRAFIA

Clique em **notícias** para acompanhar as notícias lançadas pela SME

CONECT+EDU ESCOLA DEMONSTRAÇÃO

Voltar

Acesso diário | Acesso por disciplina

Data: 02/2021

Acesso diário

Alunos	<	1	2	3	4	5	6	7	8	9	10	11	12	13	14	15	16	17	18	>
...CIA MENDES ALBUQUERQUE		X	X	X	X	X	X	X	X	X	X	X	X	X	X	X	X	X	X	
...VO		X	X	X	X	✓	✓	✓	✓	✓	✓	✓	X	X	X	X	X	✓	X	
...OG		X	X	X	X	X	X	X	X	X	X	X	X	X	X	X	X	X	X	
ANGELO TECHDOG		X	X	X	X	X	X	X	X	X	X	X	X	X	X	X	X	X	X	
BENÍCIO CAMPOS		X	X	X	X	X	X	X	X	X	X	X	X	X	X	X	X	X	X	
BIANCA MARQUES DA CRUZ		X	X	X	X	X	X	X	X	X	X	X	X	X	X	X	X	X	X	
BRUNO HENRIQUE NUNES		X	X	X	X	X	X	X	X	X	X	X	X	X	X	X	X	X	X	
CARLOS NASCIMENTO		X	X	X	X	X	X	X	X	X	X	X	X	X	X	X	X	X	X	

Clique em **acesso diário** para acompanhar os acessos dos alunos na plataforma lançadas pelo administrativo de sua unidade escolar ou da SME.

Selecione o **período** de desejo

SOBRE AS FUNCIONALIDADES

Adição de tarefas em cada aula com possibilidade de correção (atribuição de nota);

Os alunos podem responder as tarefas e anexar documentos e imagens;

Chat com possibilidade de anexar documentos e imagens;

Visualização dos alunos online no chat;

Notificações para comentários das aulas: toda vez que um aluno tiver uma dúvida em uma aula e adicioná-la na área de dúvidas localizado ao final de toda aula criada, o professor será notificado na plataforma sobre a novidade.

O mesmo ocorre com o aluno ao receber uma resposta do professor.

OBRIGADO!